@crochet.toys_by.ira

Labubu

Даний МК є безкоштовним. Зв'язані Вами на його основі іграшки можете використовувати на свій розсуд. При розміщенні робіт по цьому МК вкажіть, будь ласка, ім'я автора @crochet.toys_by.ira Мені буде дуже приємно).

Даний МК не містить уроків по навчанню в'язання. Розмір готової іграшки близько 10 см.

Необхідні матеріали та інструменти

- Гачок **№1,75**
- Пряжа **Alize Cotton Gold** 100г/330м, 55% бавовна, 45% акрил
    - **№60** - чорний колір,
    - **№382** – тілесний колір,

  Пряжа **YarnArt Jeans** 50г/160м, 55% бавовна, 45% поліакрил
    - **№61** або **№23** – кораловий або морквяний колір (для носика)

  Пряжа **Alize Softy Plus** 100г/125м, 100% мікрополіестер
    - **№146** – ніжно фіолетовий

  Пряжа **Himalaya Dolphin Baby** 100г/120м, 100% поліестер
    - **№80301** – білий
- Наповнювач для іграшок – холлофайбер (або синтепух)
- Велика голка
- Маркер (або нитка для позначення)
- Булавки, ножиці
- Брелок

Позначення

- КА – кільце амігурумі
- пп – повітряна петля
- сбн – стовпчик без накиду
- пр – прибавка
- уб – убавка
- зс – з'єднувальний стовпчик
- (...)*.. – повторювати комбінацію у дужках вказане число разів

Починаємо ☺

Голова

Пряжею **тілесного кольору №382** розпочинаємо і в'яжемо по спіралі

1. 6 сбн в КА
2. 6 пр (12)
3. (1 сбн, пр) *6 (18)
4. (2 сбн, пр) *6 (24)
5. (3 сбн, пр)*6 (30)

6. - 9. 30 сбн (4 ряди)

10. (3 сбн, уб) *6 (24)
11. (2 сбн, уб) *6 (18)
12. (1 сбн, уб) *6 (12)
13. 6 уб
14. стягуємо за передні півпетлі

Закриваємо, ховаємо нитку та обрізаємо

Капюшон

Пряжею **ніжно фіолетового кольору №146** розпочинаємо

1. 6 сбн в КА
2. 6 пр (12)
3. (1 сбн, пр) *6 (18)
4. (2 сбн, пр) *6 (24)
5. (3сбн, пр) *6 (30)
6. – 7. 30 сбн (2 ряди)
8. (3 сбн, уб) *6 (24)

Закриваємо та залишаємо довгий хвостик для пришивання

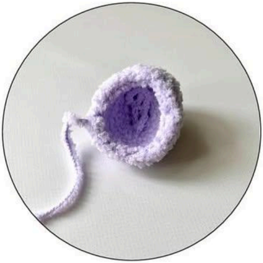

Тіло

Пряжею **ніжно фіолетового кольору №146** в'яжемо по спіралі

1. 8 сбн в КА
2. 8 пр (16)
3. (1 сбн, пр) *8 (24)
4. – 6. 24 сбн (3 ряди)
7. (4 сбн, уб) *4 (18)
8. (1 сбн, уб) *6 (12)
9. 12 сбн

Закриваємо та залишаємо довгий хвостик для пришивання

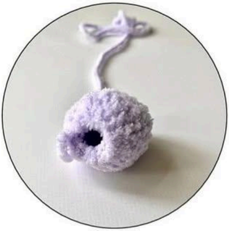

Вуха (2 деталі)

Пряжею **ніжно фіолетового кольору № 55** розпочинаємо та в'яжемо по спіралі одну половинку вуха. Робимо 4 таких деталі

1. 5 пп, з 2-ої петлі 3 сбн, 3 сбн в 1-у петлю, 2 сбн, пр (10)
2. закриваємо та обрізаємо хвостик на 2-х половинках, а на 2-х інших залишаємо довгий хвостик для з'єднання деталей та пришивання
3. тепер беремо 2 деталі (одну з хвостиком, іншу – без хвостика) та провязуємо за обидві деталі 4 сбн, 2 пр, 4 сбн, зп, закриваємо і залишаємо хвостик для пришивання
4. ниткою фіолетового чи іншого кольору (на ваш вибір) робимо три стібки по центру повздовж вуха. Обрізаємо та ховаємо кінчики.

Верхні лапки (2 деталі)

Пряжею **тілесного кольору № 382** розпочинаємо

1. 6 сбн в КА
2. 1 сбн (початкова петля), 2 пп, з 2-ої петлі 1 сбн, 1 сбн в початкову петлю, 2 пп, з 2-ої петлі 1 сбн, 1 сбн в початкову петлю, 2 пп, з 2-ої петлі 1 сбн, 1 зп в наступну петлю (не початкову)
3. Закриваємо та залишаємо довгий хвостик для пришивання

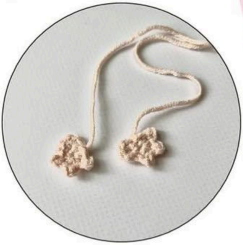

Ноги (2 деталі)

Пряжею **ніжно фіолетового кольору № 146** в'яжемо по спіралі

1. 6 сбн в КА
2. (1 сбн, пр) *3 (9)
3. - 4. 9 сбн (2 ряди)

Закриваємо та залишаємо довгий хвостик для пришивання. Наповнюємо

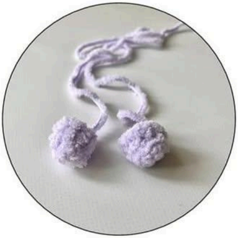

Руки (2 деталі)

Пряжею **ніжно фіолетового кольору № 146** в'яжемо по спіралі

1. 4 сбн в КА
2. (1 сбн, пр) *2 (6)
3. - 5. 6 сбн (3 ряди)

Закриваємо та залишаємо довгий хвостик для пришивання. Наповнюємо

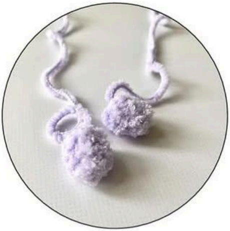

Нижні лапки (2 деталі)

Пряжею **тілесного кольору № 382** розпочинаємо

1. 6 сбн в КА
2. (1 сбн, пр) *3 (9)
3. 1 сбн (початкова петля), 3 пп, з 3-ої петлі 1 сбн, 1 сбн в початкову петлю, 3 пп, з 3-ої петлі 1 сбн, 1 сбн в початкову петлю, 3 пп, з 3-ої петлі 1 сбн, 1 зп в наступну петлю (не початкову)
4. Закриваємо та залишаємо довгий хвостик для пришивання

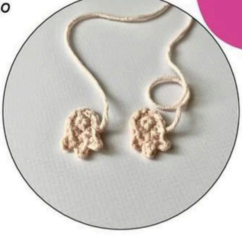

Оформлення іграшки

Оформлюємо обличчя.

Вишиваємо оченята та губи чорною ниткою взятою вполовину. Ділимо обличчя пополам і рівно на екваторі вишиваємо оченята, 4 стовпчики між ними. Якщо є муліне, то можна використати муліне (див.фото).

Вишиваємо носик кольором №61 або №23, 3-4 стібки між двома стовпчиками.

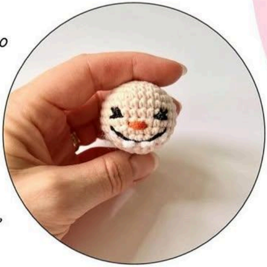

@crochet.toys_by.ira

Вишиваємо зубки ниткою №80301, чотири стібки по довжині.

Пришиваємо капюшон до голови.

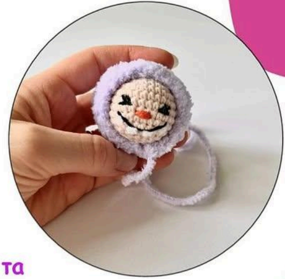

Пришиваємо тіло до голови та по ходу щільно наповнюємо його.

Пришиваємо ніжки та ручки до тіла. Ручки по боках, а ніжки в положенні ніби іграшка сидить.

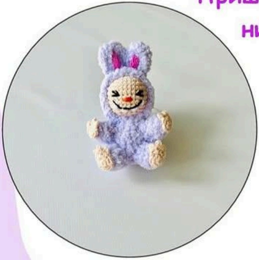

Пришиваємо верхні та нижні лапки відповідно. Нитки ховаємо.

Пришиваємо вуха до голови по центру.

Пришиваємо брелок до голови за вушками.

Іграшка готова ☺

Творіть та насолоджуйтесь